

LA VIDA DE SU HIJO  
ES MUY IMPORTANTE PARA NOSOTROS

#### CONTÁCTENOS

Teléfono directo: 669 0538  
Conmutador: 667 2727 ext.: 5106  
Correo electrónico:  
cardiopediatria@cardioinfantil.org  
icardenas@cardioinfantil.org



#### UNIDAD DE CARDIOLOGÍA FETAL

##### Equipo Humano

Dra. Ivonne Cárdenas Reyes  
CARDÍLOGA PEDIATRA

Dra. Claudia Stapper Ortega  
CARDÍLOGA PEDIATRA

Dr. Miguel Ronderos Dumit  
CARDÍLOGO PEDIATRA

Jefe Andrea Torres Jiménez  
ENFERMERÍA CARDIOLOGÍA PEDIÁTRICA



#### UNIDAD DE CARDIOLOGÍA FETAL

Las enfermedades congénitas del corazón representan las malformaciones más frecuentes en la vida fetal. La gran mayoría de estas alteraciones pueden ser diagnosticadas antes del nacimiento, a través de un ecocardiograma fetal, examen especializado que permite estudiar la forma y función del corazón en el feto.

---

---

---

---

---

---

---



Durante los controles del embarazo, el médico ginecólogo puede detectar alteraciones en el feto, las cuales podrían asociarse con la presencia de enfermedades cardíacas como:

- Alteración del ritmo cardíaco.
- Disminución de la capacidad de bombeo del corazón y acumulo de líquidos en el feto (Hydrops).
- Presencia de malformaciones congénitas en otros órganos del feto (cerebro, riñón, pulmón, etc.).
- Hallazgos que sugieran alteraciones en los cromosomas (ejm.: síndrome de Down).

#### ¿QUÉ PASA SI SE DIAGNOSTICA O CONFIRMA UNA ENFERMEDAD CARDÍACA EN MI HIJO?

Ante el hallazgo o confirmación de una alteración cardíaca congénita, nuestro equipo médico especializado está en capacidad de brindar asesoría a los padres sobre la enfermedad identificada, las opciones de tratamiento y los posibles desenlaces a futuro.



#### ¿CUÁNDO DEBE REALIZARSE ESTE EXAMEN?

El ecocardiograma fetal debe ser realizado entre las 18 y 22 semanas de embarazo, cuando exista en la madre o en su familia, alguno de los siguientes antecedentes:

- Historial familiar de enfermedades cardíacas congénitas o heredadas.
- Identificación en la madre gestante de enfermedades como diabetes o lupus.
- Utilización de medicamentos antes y durante el embarazo que puedan generar malformaciones en el feto (consulte con su ginecólogo).
- Embarazo múltiple (gemelos o trillizos).
- Embarazo por métodos de fertilización.

Nuestro compromiso es trabajar de forma interdisciplinaria con el médico obstetra y/o ginecólogo, para planear los cuidados o tratamientos durante el embarazo. Posterior al nacimiento, el recién nacido deberá ser remitido a una institución con experiencia en el tratamiento de estas enfermedades.

La Fundación Cardioinfantil – Instituto de Cardiología como centro de referencia en este tipo de patologías, pone a su disposición un equipo integral de especialistas para su correcto manejo y seguimiento en los siguientes servicios:

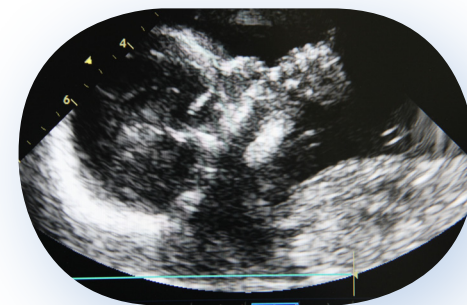

- Cuidado Intensivo Cardiovascular Pediátrico y Neonatal.
- Cirugía y Anestesia Cardiovascular Pediátrica.
- Cardiología Pediátrica e Intervencionista.
- Psicología y Trabajo Social (apoyo integral de la madre y su entorno familiar).
- Asesoría genética.